Universidad de Granada

Centro de Lenguas Modernas
www.clm-granada.com

GALERÍA DE EXPOSICIONES
CENTRO DE LENGUAS MODERNAS

"Fast as a Shark"
Jon Bay

INAUGURACIÓN 6 de Octubre 2015
EXPOSICIÓN Octubre - Noviembre 2015

Jon Bay "FAST AS A SHARK"

Fecha de nacimiento: Madrid, 1 de septiembre de 1962

Nací en Madrid en una familia en la que se respiraba la pintura, mi padre fue rotulista y mi hermana estudió bellas artes y se convirtió en profesora de dibujo, yo fui el pequeño de la casa y aprendí día a día este hermoso arte, me considero autodidacta pero estudié en varias academias de dibujo técnico, así como también trabajé en comic e infografía, los primeros sueldos por llamarlo de alguna manera, los gané haciendo rótulos para negocios particulares y alguna campaña de publicidad, respecto a exposiciones, han tenido lugar en diferentes sitios, Madrid, Segovia, Granada, Málaga, Kaunas (Lituania), Aveiro y Porto (Portugal) y Miami (EEUU).

Facebook: www.facebook.com/jonbay8

Instagram: jonbay8

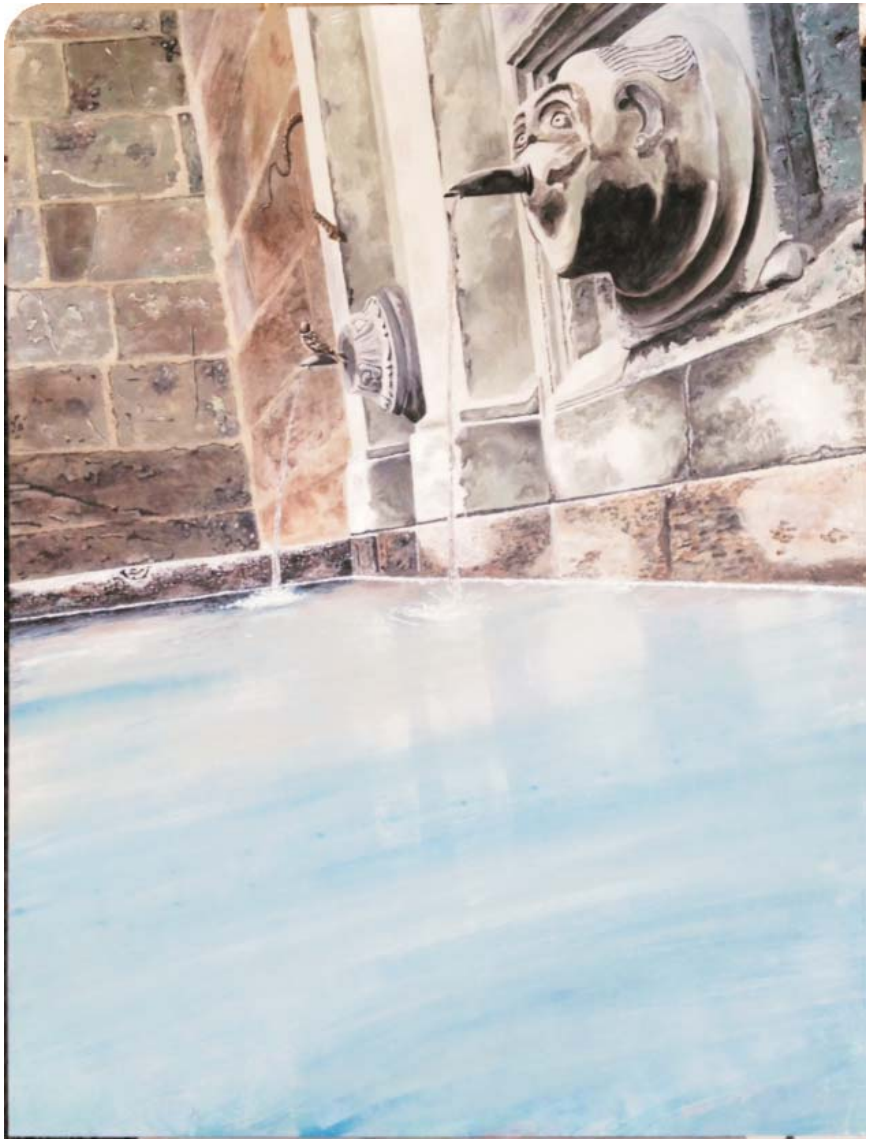

"Granada Temptation"
Acrílico sobre tabla
160x122 cm

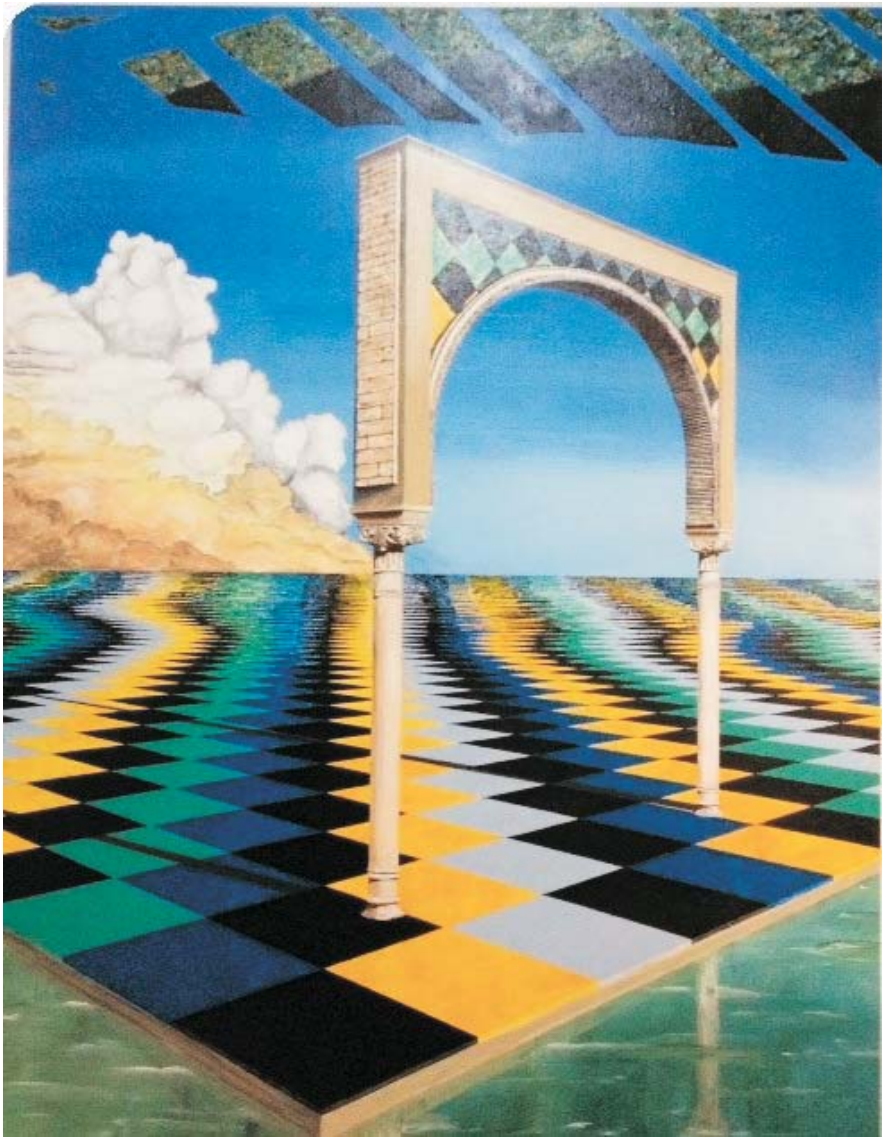

"Anciana con la mente en las nubes y Granada en su retina"
Acrílico sobre tabla
165x123 cm

"Basura humana"
Acrílico sobre tabla
105x160 cm

"Rumbo corto"
Acrílico sobre tabla
110x130 cm

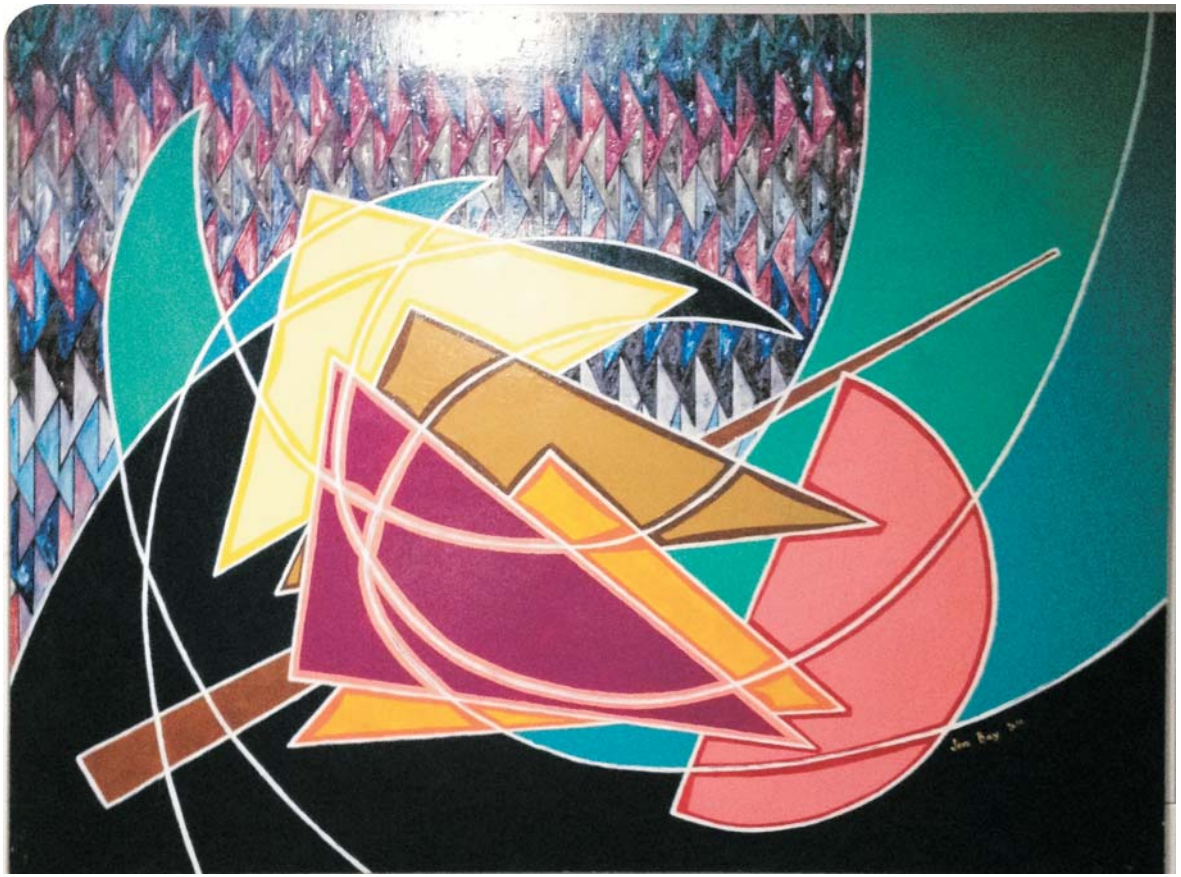

"Naufragio en la Isla de Cocos"
Acrílico sobre tabla
90x120 cm

"Art Déco en Ocean Drive"
Acrílico sobre tabla
82x122 cm

"La alucinación del rey Salomón"
Acrílico sobre tabla
75x122 cm

"Hipnosis en Bengala"
Acrílico sobre tabla
82x122 cm

"Hace mucho tiempo en Granada"
Acrílico sobre tabla
83x122 cm

"El águila y la torre del diablo (Wyoming)"
Acrílico sobre tabla
122x83 cm

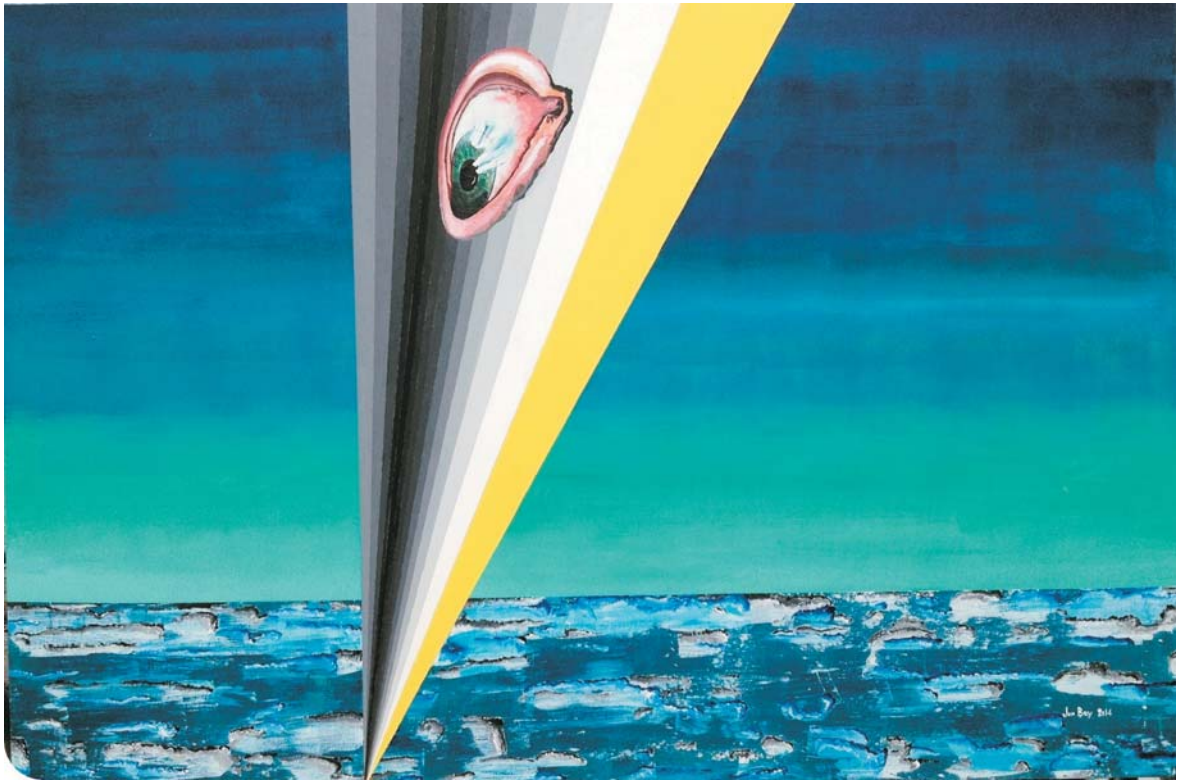

"Al otro lado del agujero"
Acrílico sobre tabla
82x122 cm

"Calma total"
Acrílico sobre tabla
82x122 cm

"Simbiosis del Rock Duro con Andalucía"
Acrílico sobre tabla
83x122 cm

"Tiempo de verano"
Acrílico sobre tabla
32x35 cm

"Poder corrupto"
Acrílico sobre tabla
78x78 cm

"Las pateras del horror"
Acrílico sobre tabla
82x122 cm

"La bestia"
Acrílico sobre tabla realizado con los dedos
50x100 cm

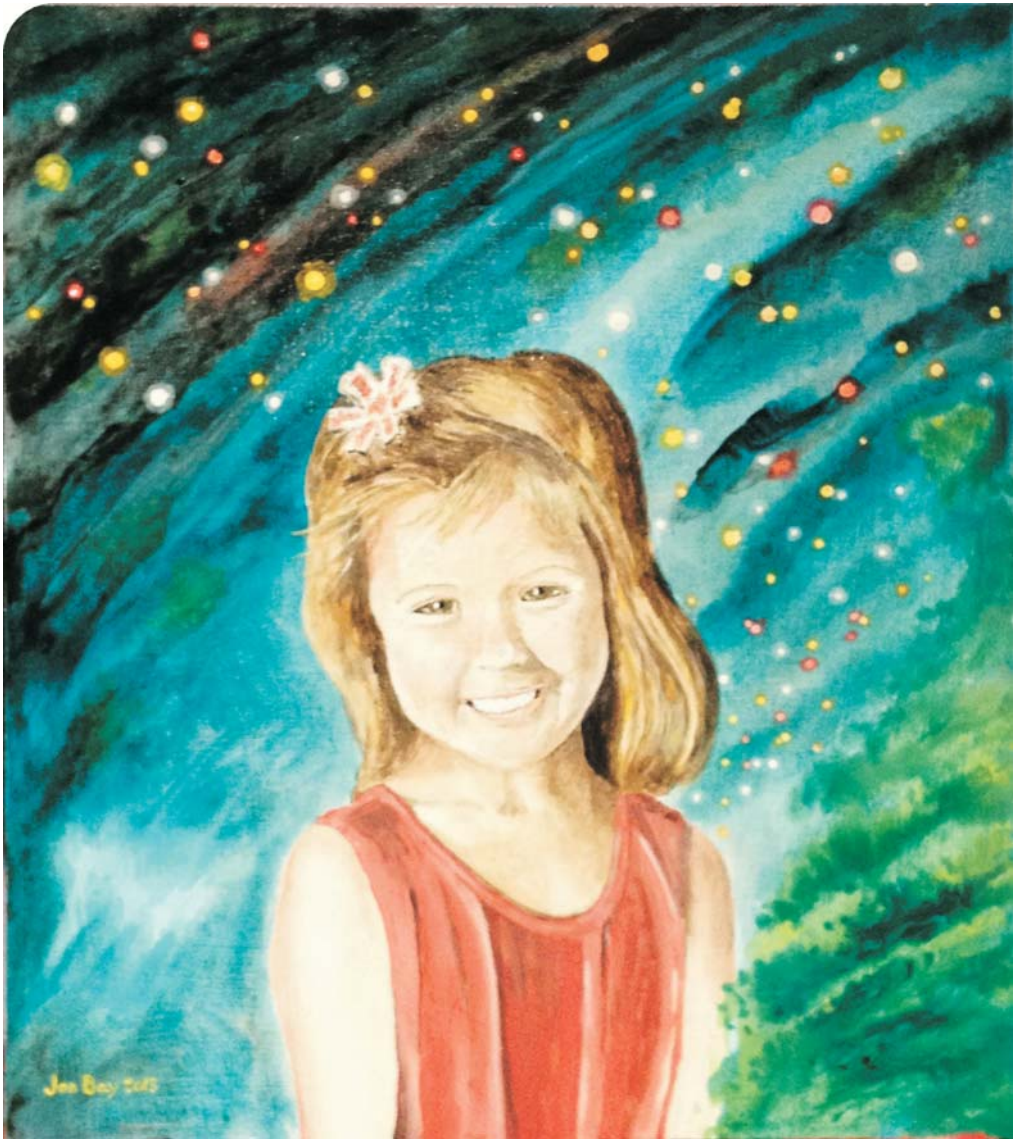

"Sara"
Acrílico sobre tabla
45x55 cm

"Boston Marathon"
Acrílico sobre tabla
83x122 cm

"Superorganismo hace 10.000 años"
Acrílico sobre tabla
82x122 cm

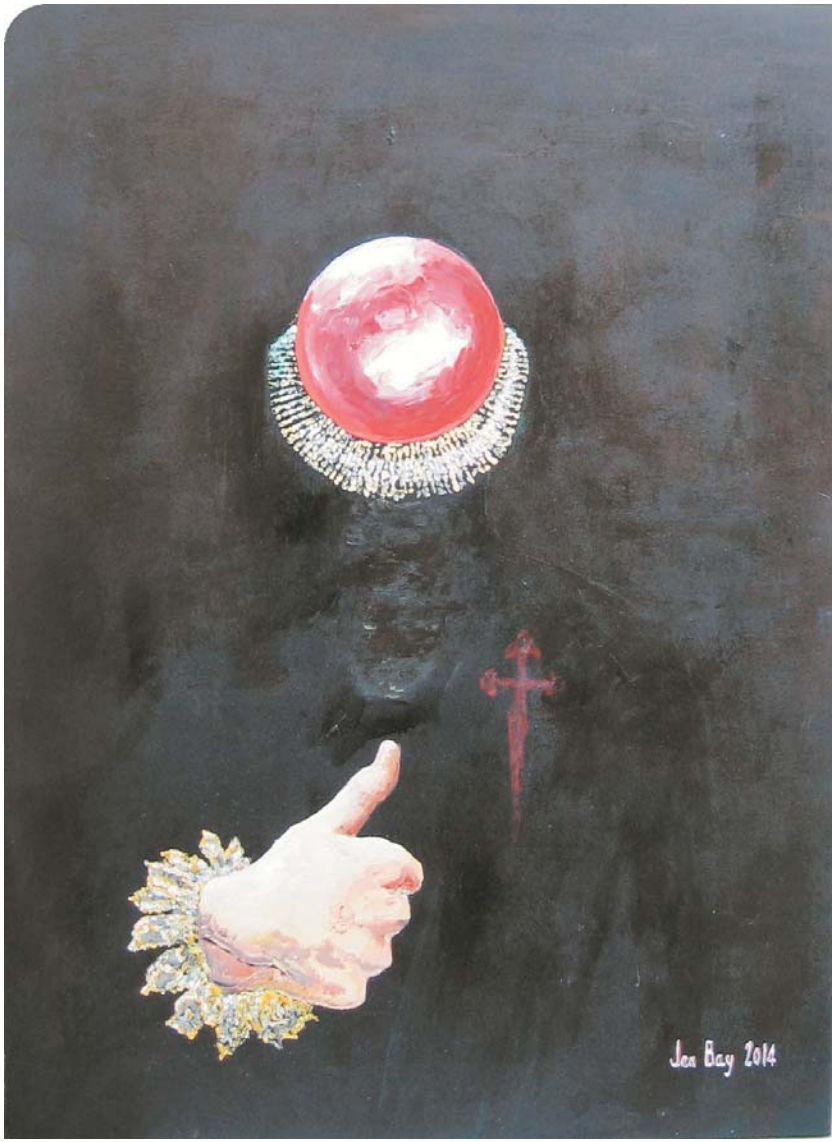

"Feliz Navidad"
Acrílico sobre tabla
60x44 cm

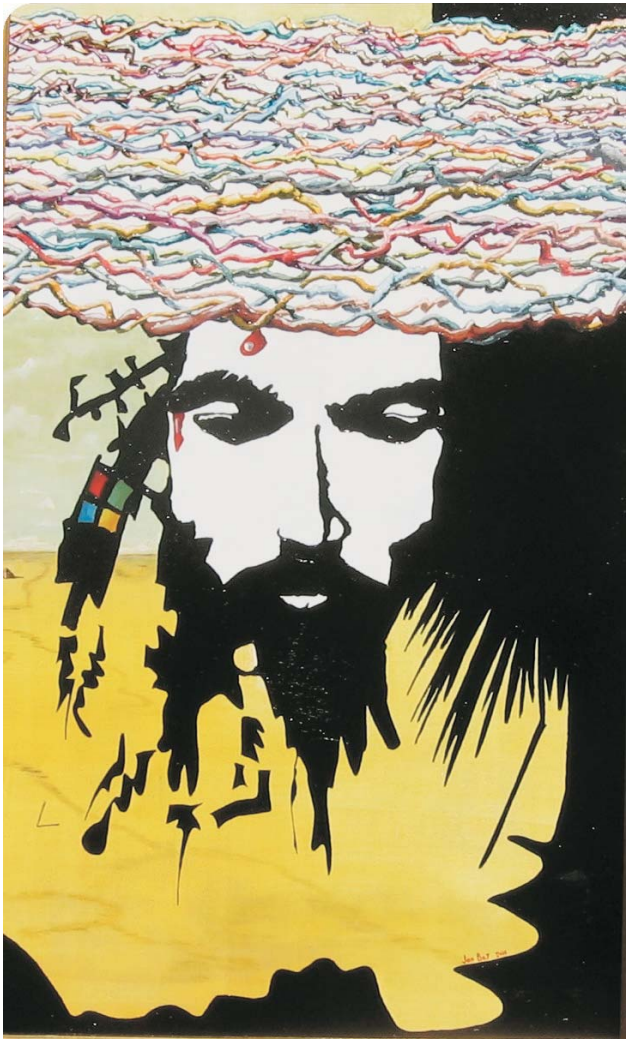

"messenger@JHS33.god"
Acrílico sobre tabla
129x83 cm

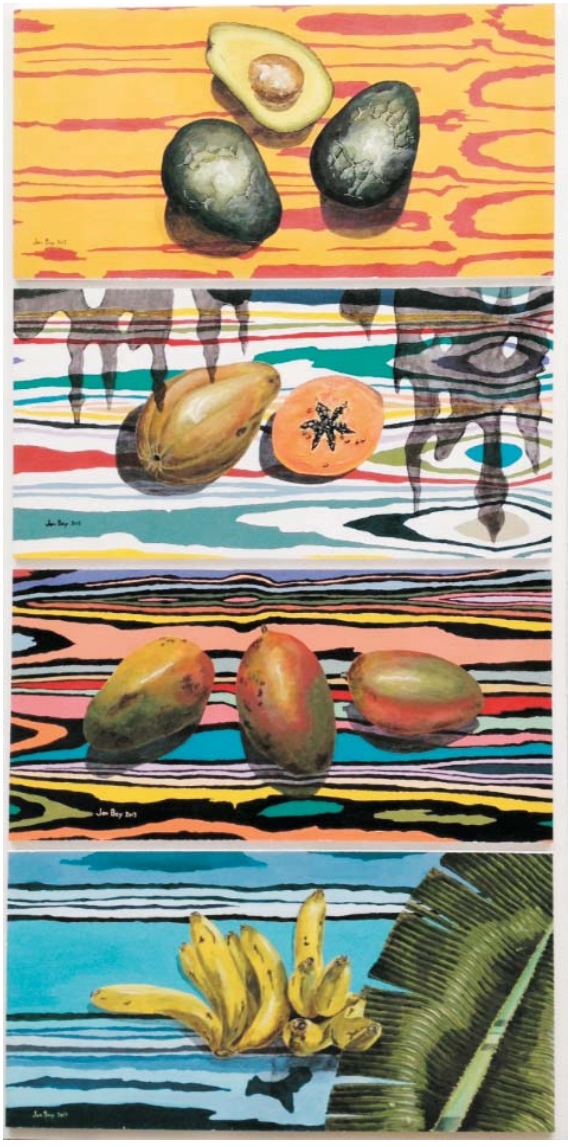

"Costa tropical"
Acrílico sobre tabla
148x74 cm

ugr | Universidad de Granada

Centro de Lenguas Modernas
www.clm-granada.com

GALERÍA DE EXPOSICIONES
CENTRO DE LENGUAS MODERNAS
Placeta del Hospicio Viejo (Realejo). 18009 GRANADA
Teléfono 958 215 660 / Fax 958 220 844
http://www.clm-granada.com